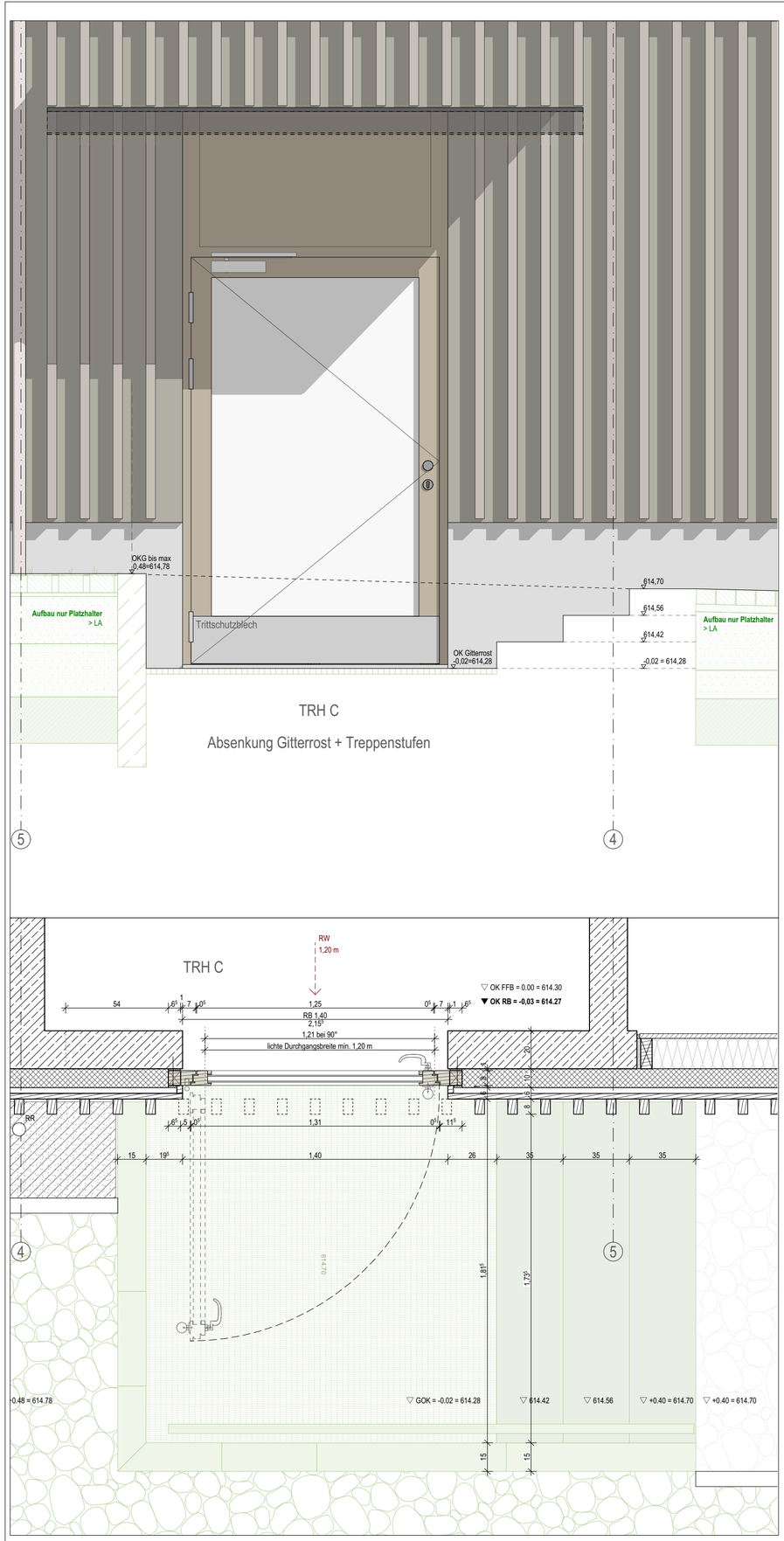

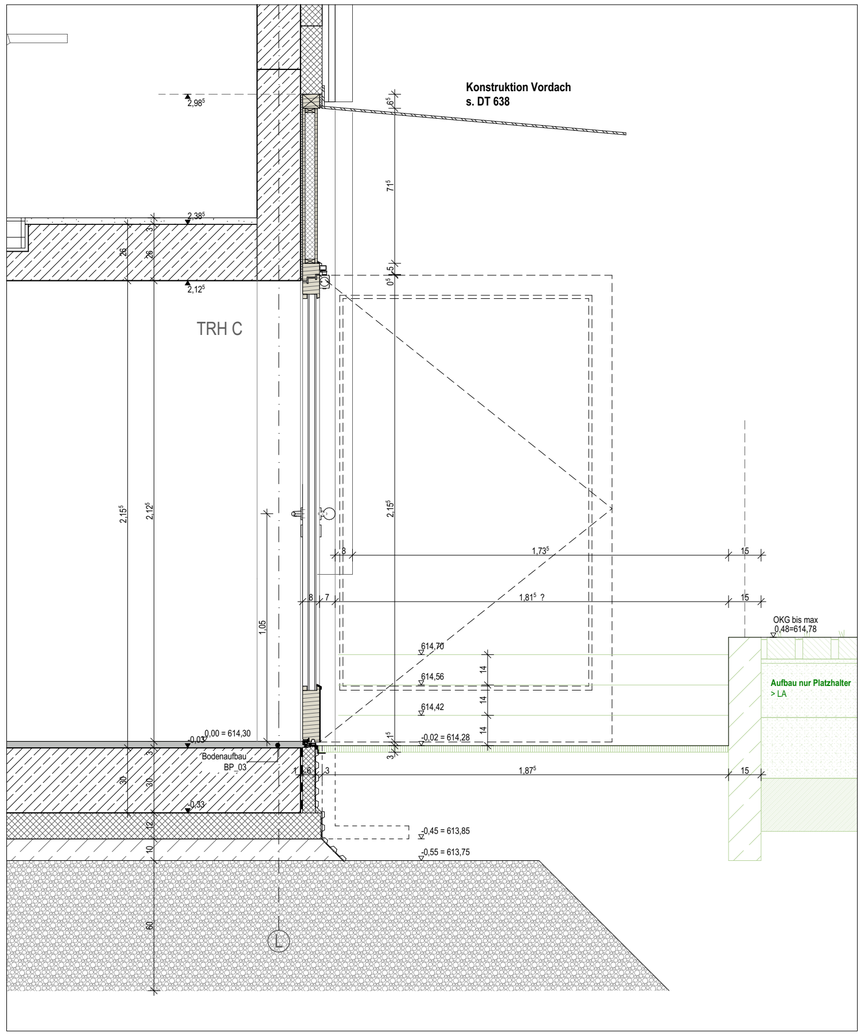

Treppenhaustür A
- RB Öffnung 1,40 x 2,155 m
- Rahmenaußenmaß: 1,52 x 2,98 m
- Holz-Glastür, Türblatt 78 mm,
- 2-fach-Verglasung, U-Wert ≤ 1,50 W/m²K
- OLB als Blindpaneel gedämmt
- kein Seitenfeld
- 2cm Schwelle
- Rettungsweg, lichte Durchgangsbreite min 1,20 m
- Blockzarge vor STB-Wand
- Beanspruchungsklasse 3 - S
- Widerstandsklasse RC2
- Panikfunktion E, mechanisch selbstverriegelnd
- Edelstahl Beschläge: Knauf auf BS, Drücker gekröpft auf BGS
- Drückerhöhe 1,05 m
- digitaler Schließzylinder mit Freilauffunktion
- Trittschutzblech, Edelstahl

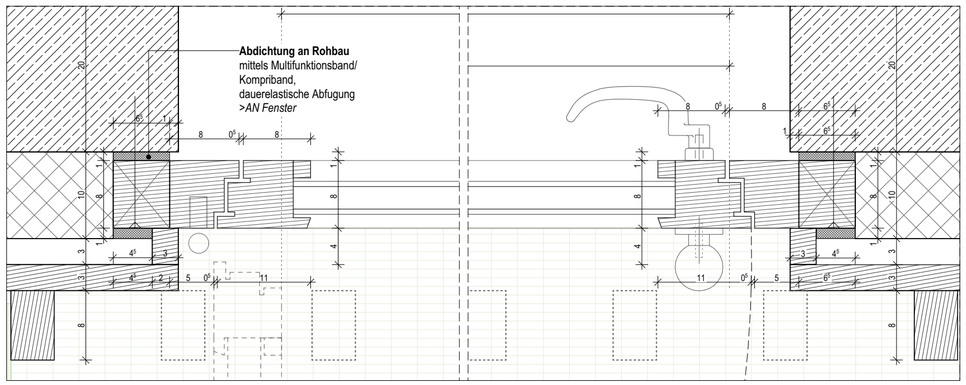

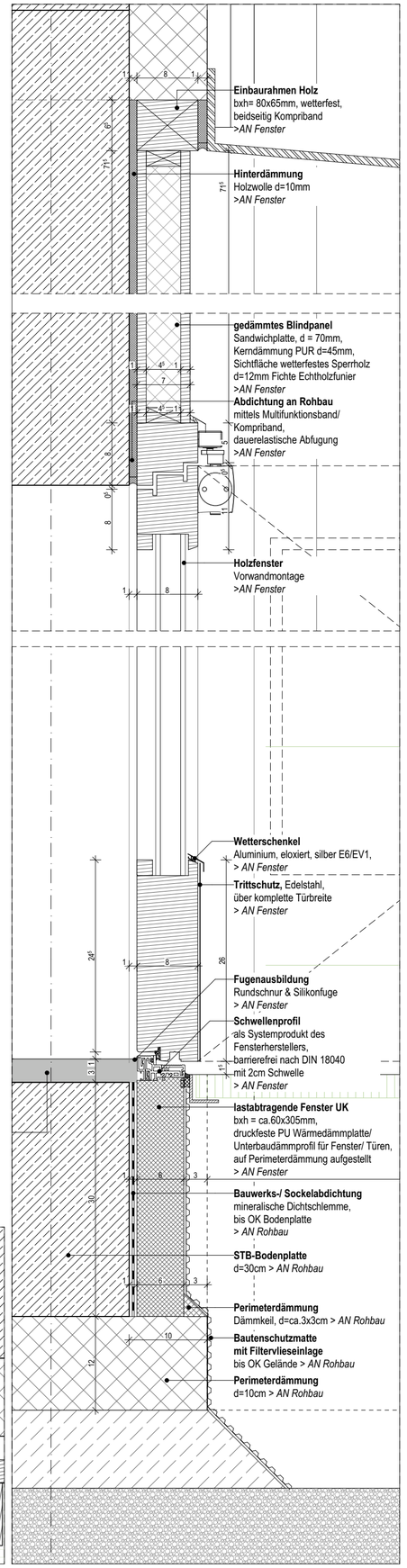

Maßstab	1:5, 1:20
Gezeichnet	
Datum	16.11.2026
Blattgröße	Din A2
Projektnummer	
Index	LV-Anlage

DETAIL FASSADE

Projekt: Neubau Grund- und Mittelschule Hugfling

Plannummer: HUG_ARC_5_611_DT_FA

Planinhalt: Außentür TRH C